

Hameau de La Mulaz

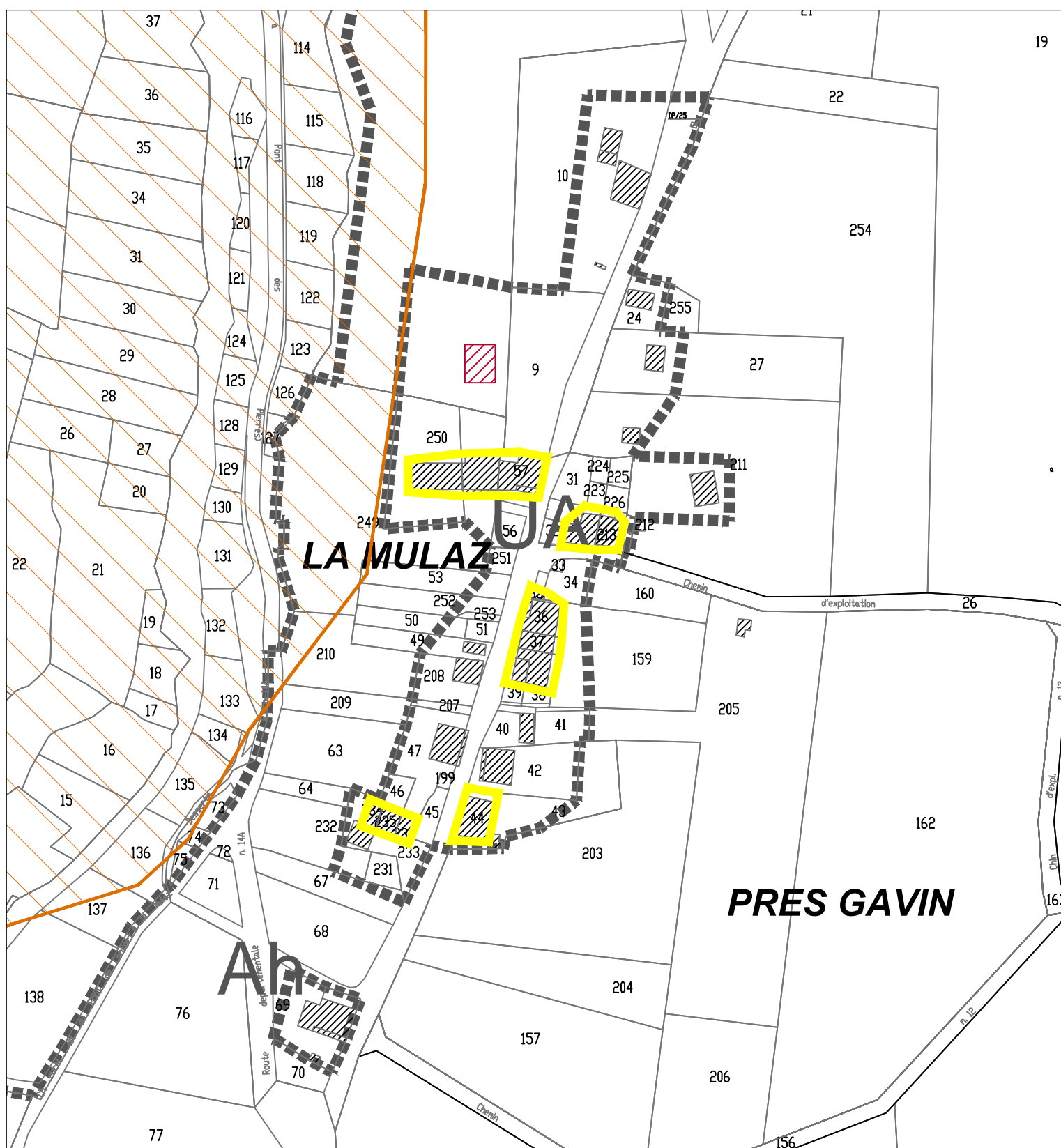

Centre-bourg

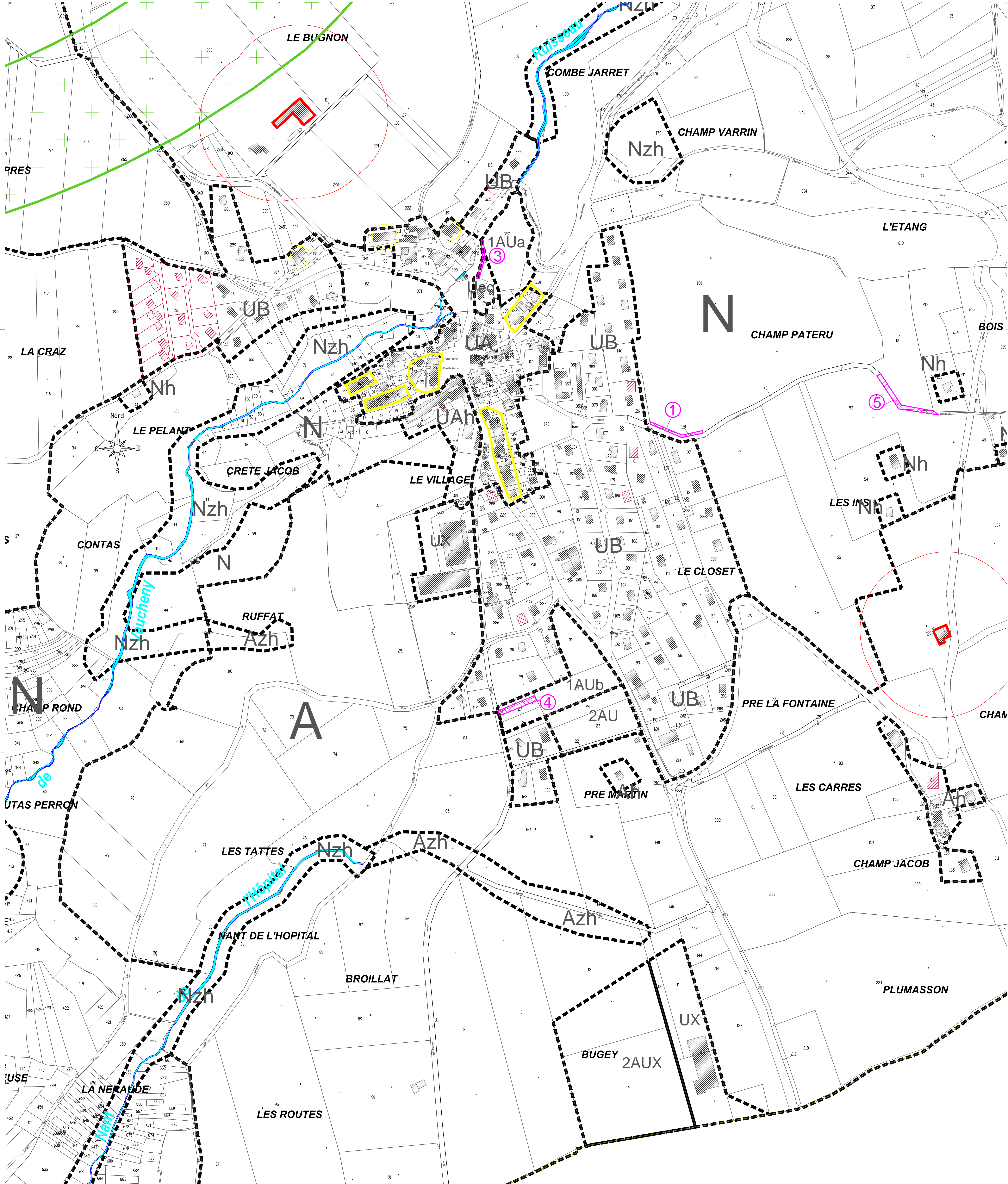

LEGENDE

- Limites des zones du nouveau PLU
- UA** Zone Urbaine de forte densité
- UAh** Zone Urbaine d'équipements d'intérêt général
- UB** Zone urbaine de moyenne densité
- Ux** Zone urbaine d'activités économiques
- 1AU** Zone à urbaniser à court terme pour de l'habitat
- 2AU** Zone à urbaniser après 2025 pour de l'habitat
- 2AUX** Zone à urbaniser après 2025 pour des activités économiques
- A** Zone Agricole
- Ap** Zone Agricole protégée
- Ah** Zone Agricole d'habitat isolé
- Azh** Zone Agricole de Zone humide
- At** Zone Agricole de tourisme
- N** Zone Naturelle
- Nh** Zone Naturelle d'habitat isolé
- Ni** Zone Naturelle de loisirs liée au domaine skiable
- Nzh** Zone Naturelle de Zone humide
- Ns** Zone Naturelle stricte
- Npi** Zone Naturelle périmètre de protection immédiat du puits de Menthières
- Npr** Zone Naturelle périmètre de protection rapproché du puits de Menthières

1 Emplacements réservés (au titre de l'article L.123-1-6 V du code de l'urbanisme)

2 Eléments du paysage à protéger (au titre de l'article L.123-1-5 III 2° du code de l'urbanisme)

Prise en compte des continuités écologiques

3 Secteurs contribuant aux continuités écologiques et à la trame verte et bleue (au titre de l'article R.123-11 I) du code de l'urbanisme)

Prise en compte des risques naturels

4 Aléas fort de risque d'éboulement et de chutes de blocs : secteurs à constructibilité limitée (au titre de l'article R.123-11 b) du code de l'urbanisme)

Autres informations à titre indicatif

5 Constructions nouvelles absentes du cadastre (à titre indicatif)

6 Périmètre de recul de 100m des exploitations agricoles

PREFECTURE DE L'AIN

COMMUNE DE CONFORT

Révision du POS en Plan Local d'Urbanisme
Dossier d'arrêt

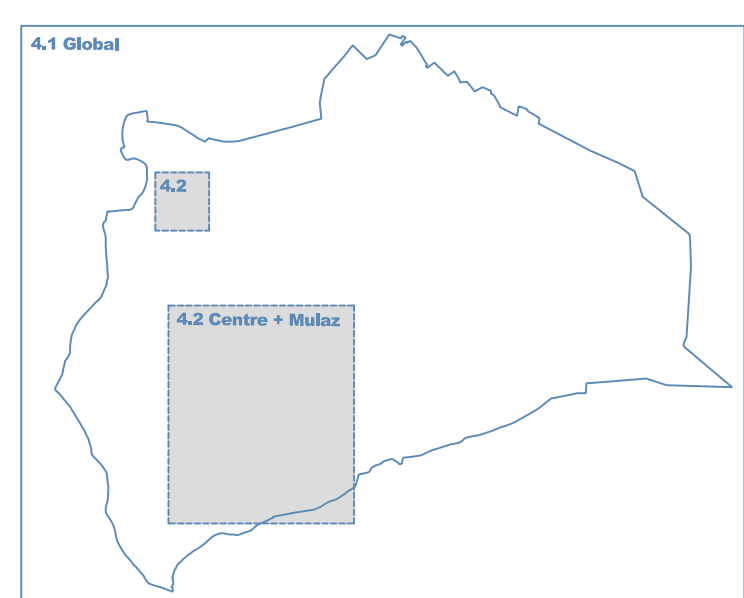

Vu pour être annexé à la délibération du Conseil municipal du 10 juillet 2014

Visa de la sous-préfecture

4.2 - PLAN DE ZONAGE - Centre + hameau de la Mulaz

Echelle 1/2 000ème



IRCONCEPT
Adresse :
Immeuble "33 Street"
33 route de Chiverennes
74960 CRAN-GEVRIER

Telephone : 04 50 52 81 43
Télécopie : 04 50 52 47 76
E-mail : irconcept@irconcept.fr

Date
10 juillet 2014